

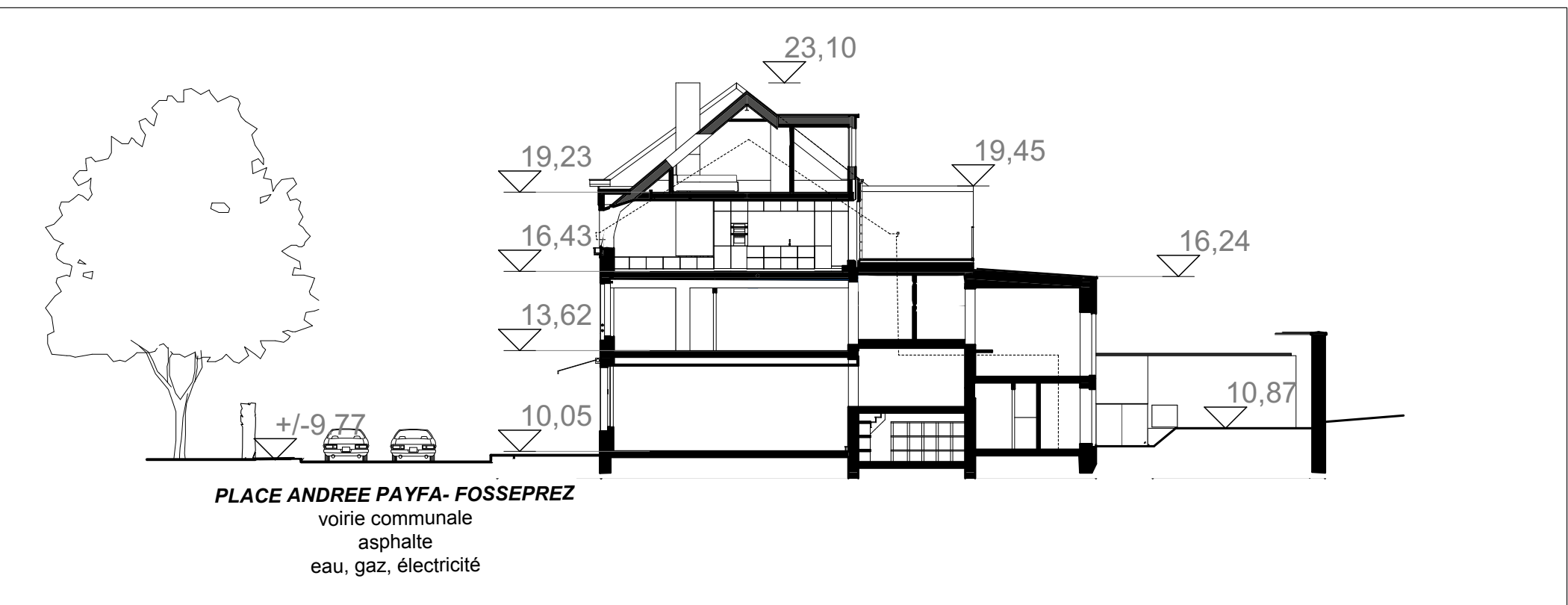

PLAN D'IMPLANTATION PROJETE

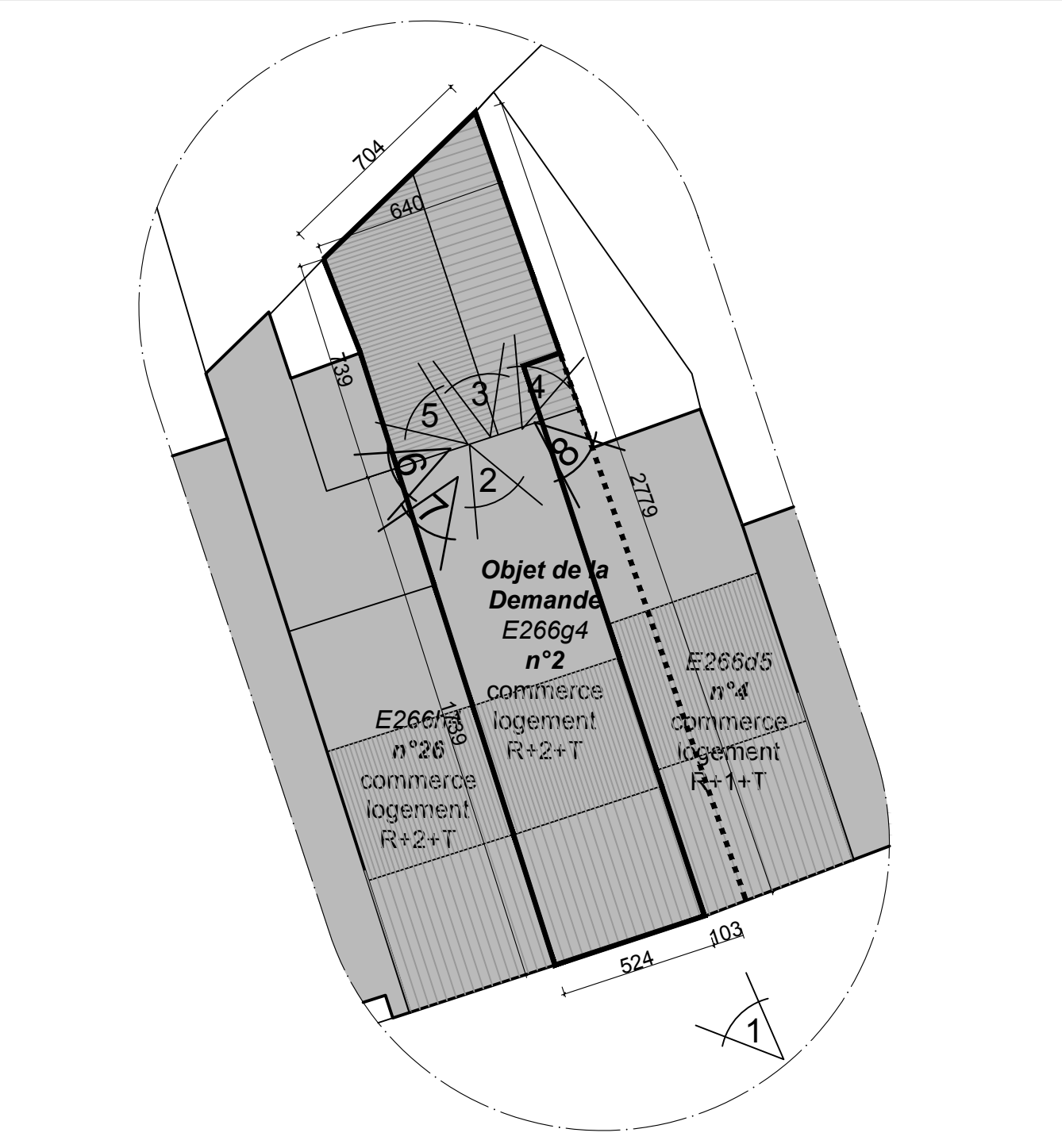

COUPE D'IMPLANTATION



PLAN D'IMPLANTATION EXISTANT

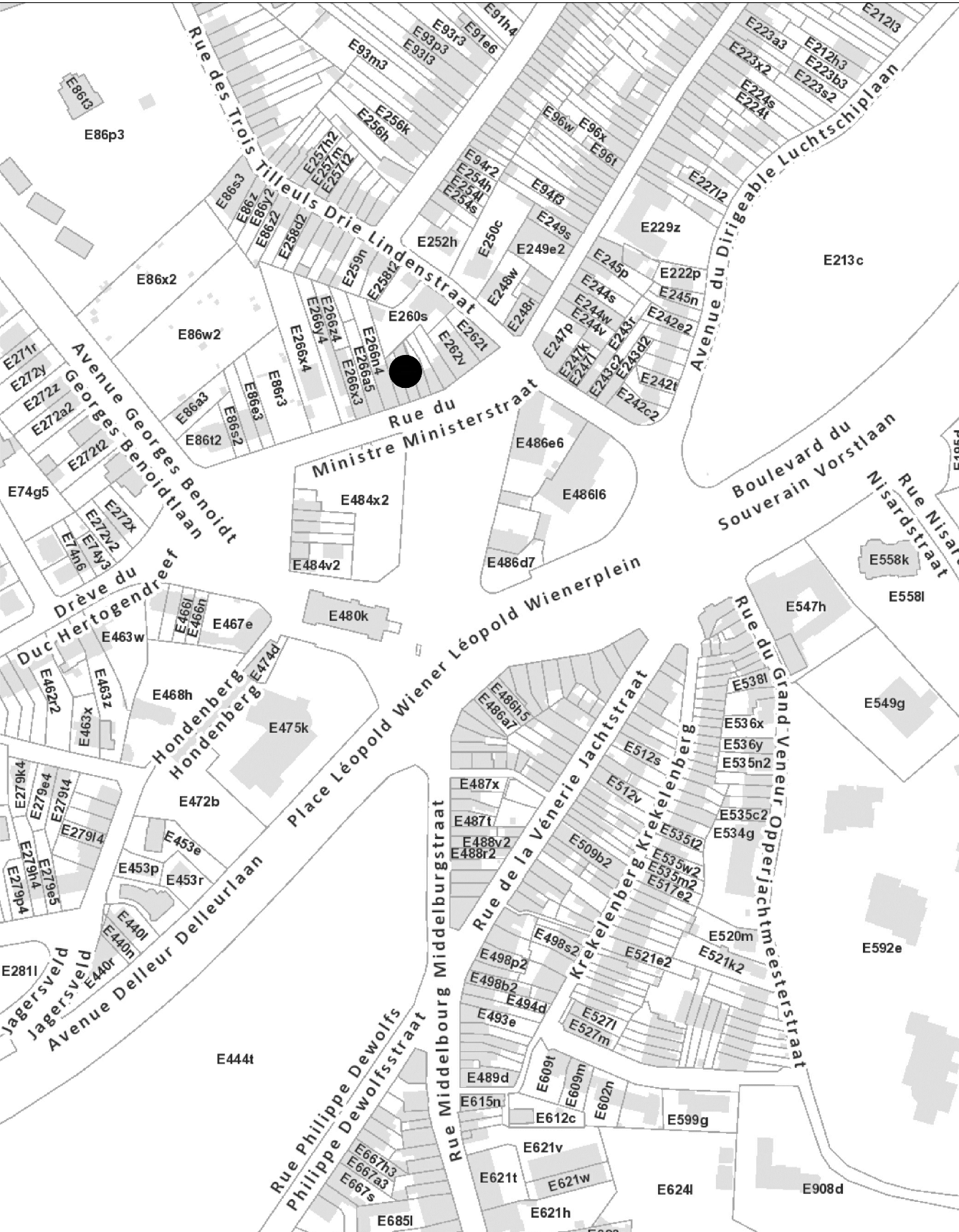

PLAN DE LOCALISATION

**LEGENDE**

- construction
- limite parcellaire
- 14 numéro de police
- R+1+T rez + niveaux + toiture
- logement affectation
- prise de vue photo
- sens de circulation
- panneau de signalisation
- éclairage public
- taque d'égout
- hydrant
- zone de stationnement
- niveau
- rayon 50 mètres
- arbre existant
- maçonnerie existante
- nouvelle paroi isolée
- nouvelle maçonnerie TC
- nouvelle cloison légère
- démolition
- isolation façade
- dalle béton
- chape
- porte RF 30

**D****S**

**Demande de permis d'urbanisme**  
Transformation et rénovation d'un immeuble mixte  
composé d'une unité horeca et d'un logement

**PROJET**

Place A. Payfa-Fossépriez 2  
Watermael-Boitsfort 1170  
Cadastrée : Division 2 Section E Numéro:266g4

**MAITRE DE L'OUVRAGE**

**ARCHITECTE**

**PLAN**

n° 1/4  
Objet: Plans et coupe d'implantation de la situation existante et  
projetée - Plan de localisation  
Phase : PU  
Indice : A

**Echelle(s)**

1/5000 - 1/500 - 1/250 - 1/100

**Date**

24/02/2026

**Première diffusion**

24/02/26

**MODIFICATIONS**

Indice	Changement	Date
A	PU MODIFICATIF	24/02/2026

Ce dossier est administratif et non un plan d'exécution.  
Toutes les dimensions sont données à titre indicatif. L'entrepreneur établira le cadrage des briques avant exécution.  
L'entrepreneur se doit de les vérifier avant toutes commandes ou mise en œuvre de ses ouvrages.  
Les ouvrages de stabilité sont donnés à titre indicatif, il appartient à l'Entrepreneur de définir leur bon dimensionnement et de garantir leur bonne exécution.  
Les Entrepreneurs participant à la construction reconnaissent être légalement enregistrés suivant les termes de la loi en vigueur.  
Ils reconnaissent bénéficier des aides à la protection nécessaire à l'exécution des travaux commandés.  
L'Entrepreneur vérifiera la profondeur et l'implantation exacte de l'égout public et de toutes les canalisations avant le début de ses travaux.  
Tous droits réservés, tout ou partie de ces documents ne peut être altéré, modifié ou reproduit sans l'accord de l'Architecte.